



Especial  
**SALUD**

# Implantes dentales

## Las preguntas más frecuentes



DR. CARLOS PATIÑO

### —¿Qué es un implante dental?

—Un implante dental es una raíz artificial de titanio que se introduce en el hueso en sustitución de la raíz de un diente perdido, esta especialmente diseñado para integrarse (unirse) al hueso, y se coloca en este mediante una intervención bajo anestesia local. Los implantes dentales permiten al paciente hablar, sonreír con total naturalidad, y volver a sentir seguridad al masticar como cuando tenía sus dientes naturales.

### —¿Cuál es el objetivo de los implantes?

—El objetivo de los implantes dentales es sustituir la estética y la función de los dientes perdidos mediante la colocación sobre éstos de prótesis, las cuales pueden ser fijas o removibles según cada caso. Si un paciente ha perdido sus dientes por descuido de éstos, sobre todo desatendiendo la higiene, debemos hacer que la persona tome conciencia y educarlo para que cambie sus hábitos de higiene bucal, y así el pronóstico del implante será bueno; si ha perdido los dientes por traumatismos o lesiones óseas y el estado de higiene es el adecuado, el pronóstico del implante también será favorable.

### —¿Por qué reemplazar un diente perdido?

—La pérdida de un diente compromete la estética, la forma de morder, la habilidad de masticar, incluso la forma de hablar, además incrementa el trabajo de los dientes restantes pudiendo alterar la salud de éstos. Cuando se pierde un diente, se reduce la dimensión del hueso que le rodeaba, pudiendo afectar la forma del rostro llevando a un envejecimiento prematuro.

### —¿El implante puede producir alergia o rechazo?

—Definitivamente no, no existe la alergia al titanio, lo que puede ocurrir es que no se forme la oseointegración del implante, es decir que el implante no se suelde al hueso. Afortunadamente esto ocurre en pocas ocasiones, en estudios estadísticos no llega al 2% de

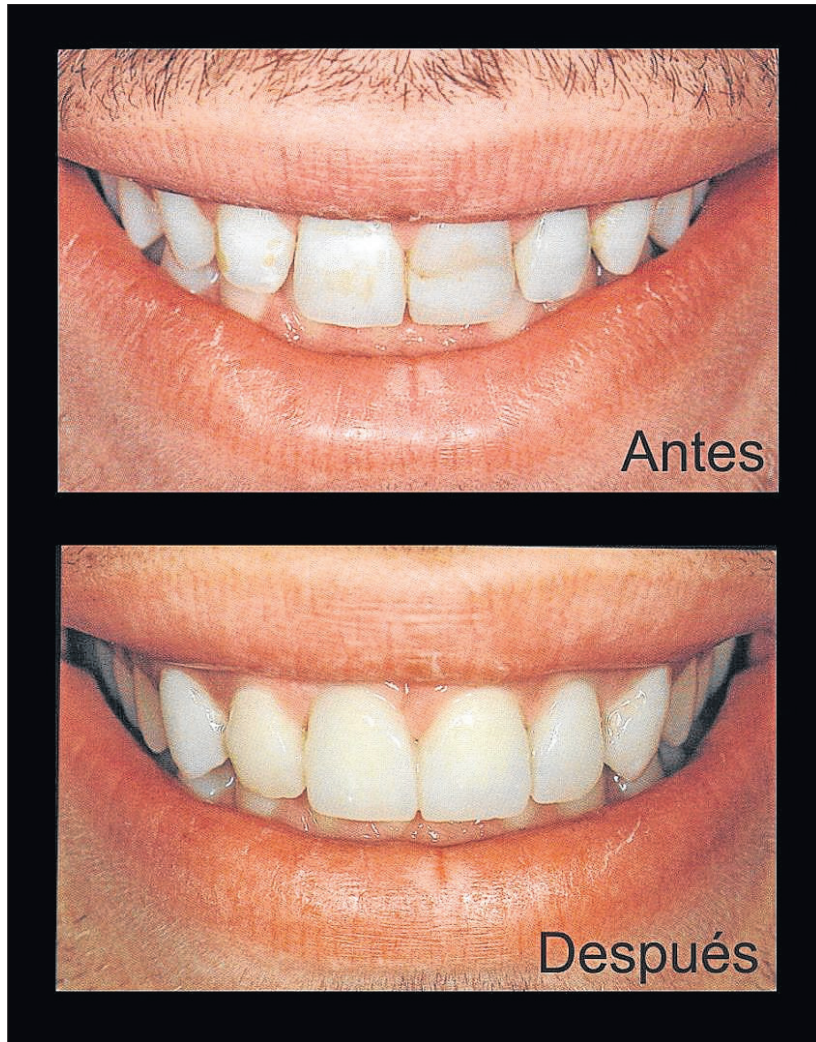

Mejora. Imágenes del antes y el después de un implante.

los casos y en nuestra experiencia práctica de más de 12 años podemos confirmar estos datos.

### —¿Los implantes dentales se pueden colocar en pacientes con enfermedades sistémicas (enfermedades que afectan a todas las funciones del organismo)?

—Lo normal es que la persona que sufre algún tipo de enfermedad sistémica se encuentre en tratamiento y esté compensada, para ello se realizan Interconsultas con su médico especialista; pero en realidad existen pocas limitaciones, ni siquiera en pacientes con diabetes, osteoporosis, enfermedades car-

díacas o hipertensión arterial se impide la colocación de implantes. Sólo en pacientes con trastornos en el metabolismo del hueso, infecciones específicas, tumores que afecten el hueso o radioterapia en grandes dosis no está recomendado.

### —¿Es compleja la intervención para la colocación de los implantes?

—En realidad es una intervención ambulatoria, es decir que no es compleja y se realiza en la misma consulta dental, suele durar poco más que cualquier cita dental normal, dependiendo de la cantidad de implantes que se quieran colocar en un mismo momento.

### —¿El post-operatorio es doloroso?

—Al contrario de lo que pueda parecer, el post-operatorio es menos molesto e incómodo que otras intervenciones odontológicas y mucho menos que una extracción dentaria y siempre se prescriben medicamentos para evitar cualquier tipo de molestia.

### —¿Los implantes dentales son sólo para personas mayores?

—Los implantes se pueden colocar en personas que hayan completado su desarrollo óseo, normalmente en mujeres a partir de los 16 años y en los hombres a partir de los 18.

### —¿De qué depende el éxito de los implantes dentales?

—Principalmente de la verdadera disposición y motivación del paciente, quien debe comprometerse a mantener un excelente estado de higiene oral y realizar las visitas periódicas de control requeridas por su odontólogo implantólogo; y, desde luego, y sin restar importancia, la realización de un buen diagnóstico y plan de tratamiento por parte del profesional, de su capacitación y experiencia. En la Clínica Dental Dr Carlos Patiño todo paciente es evaluado por nuestro equipo de especialistas: periodoncista, rehabilitador, ortodoncista e implantólogo, para lograr de esta manera un diagnóstico integral, evaluado desde todos los puntos de vista, para así lograr un mejor resultado tanto estético, como funcional.

### —¿Cuáles son las recomendaciones que se podrían dar?

—Ante todo que deben escoger una clínica dental que tenga experiencia en implantología y que tenga especialistas en todas las áreas, para que puedan hacer un diagnóstico completo que les garantice los resultados esperados a los pacientes. Nosotros colocamos mas de 150 implantes al año a nuestros pacientes y le hacemos el adecuado seguimiento semestral, el cual es fundamental en el éxito de este proceso. Estamos conformados por una plantilla de 10 especialistas en todas las áreas odontológicas, lo que nos convierte en Clínica de referencia en Andalucía.

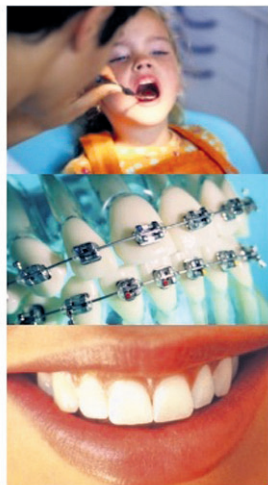

Clínica Dental  
Dr. Carlos Patiño

Centro Europeo de Especialistas en Odontología,  
Ortodoncia y Halitosis en Niños y Adultos.

c/Muladies 2, piso 1º "C"  
(esq. Av. Carlos Haya) Málaga  
www.clinicacarlospatiño.com

Abrimos Sábados de 10. a 14hs.

TEL. 952 39 29 44